Becker Funktionswagen

INFORMATION

1·1

2018

Immer zur Stelle: die BECKER Wagenflotte – mobile Alleskönner im Klinikalltag

Stichwort: Mobiler Arbeitsplatz – das heißt Handlichkeit, Beweglichkeit, aufgabengerechte Funktionalität und entsprechende Ausstattung mit dem Plus an Ordnung und Hygiene. Und das in vielen Varianten und allen erdenklichen Ausführungen.

Spezielles und vielfältiges Zubehör für Funktionswagen sorgt für individuellen Komfort und kann – je nach Einsatzbereich – zusätzlich an oder auf den Wagen montiert werden.

Jeder Auftrag ist anders, jede Klinik stellt spezifische Anforderungen und hat individuelle Wünsche – wir stellen uns gerne darauf ein.

Titelseite:
Narkosewagen, 3 Schubladen, rote Bügelgriffe,
KST-Abdeckung weiß (BR062 57 060 7032K+rBG)
Korpus: perlweiß RAL 1013
Front und Bügelgriffe: signalrot RAL 3001

Narkosewagen, 9 Schubladen, CNS-Bügelgriffe,
KST-Abdeckung weiß (BR077 57 060 7091K)
Korpus: grauweiß RAL 9002, Front: limette
Spritzen- und Kanülenspender 4 + 5 Schütten (110160)
Verlängerungsplatte Tiefe 600 mm links (110450)
Schiebegriff zusätzlich rechts (BR-SG077)
Magnes Handschuhspender für 1 Karton, lichtgrau (W1030 20010)

Farbangaben können aus drucktechnischen Gründen abweichen, bitte fordern Sie unsere Farbpalette an.
Maßangaben sind Nennmaße in mm.

Inhalt

	Seite
Übersicht Funktionswagen	1-1.4
Konfigurierte Funktionswagen mit Zubehör	1-1.10
Funktionswagen	
600 mm breit, 860 mm hoch	1-1.12
600 mm breit, 1010 mm hoch	1-1.14
900 mm breit, 860 und 1010 mm hoch	1-1.16
Tischplatten für Funktionswagen	
600 mm breit	1-1.18
900 mm breit	1-1.19
ISO-Modulwagen	
860 mm hoch	1-1.20
1010 mm hoch	1-1.22
Tischplatten für ISO-Modulwagen	1-1.24
Wagenelemente	1-1.25
Spritzen- und Kanülenspender	1-1.28
Designplanung	1-1.30

Prospekt 1-2
Becker Getränkewagen

Prospekt 1-3
Zubehörprogramm

Register/Prospekt 3
OP-Arbeitswagen

Weitere Funktionsbezogene Wagen finden Sie in:

Register/Prospekt 3
Schrankwagen

Register/Prospekt 3
OP-Versorgungs-
wagen M9

Register/Prospekt 3
OP-Versorgungs-
wagen M11

Register/Prospekt 6
Sterilgut-Transportwagen

BECKER Funktionswagen

Das breite Sortiment baut auf verschiedenen Grundwagen auf und wird durch ein umfassendes Zubehörprogramm individuell nach Ihrem Anforderungsprofil zusammengestellt.

Standard-Arbeitsfläche

- weiße Kunststoff-Abdeckung mit 3-seitiger nahtlos angeformter Galerie

Schiebegriffe

- an die Wagenhöhe angepasst (hochgezogen oder gerade)
- standardmäßig in Korpusfarbe und rechts montiert

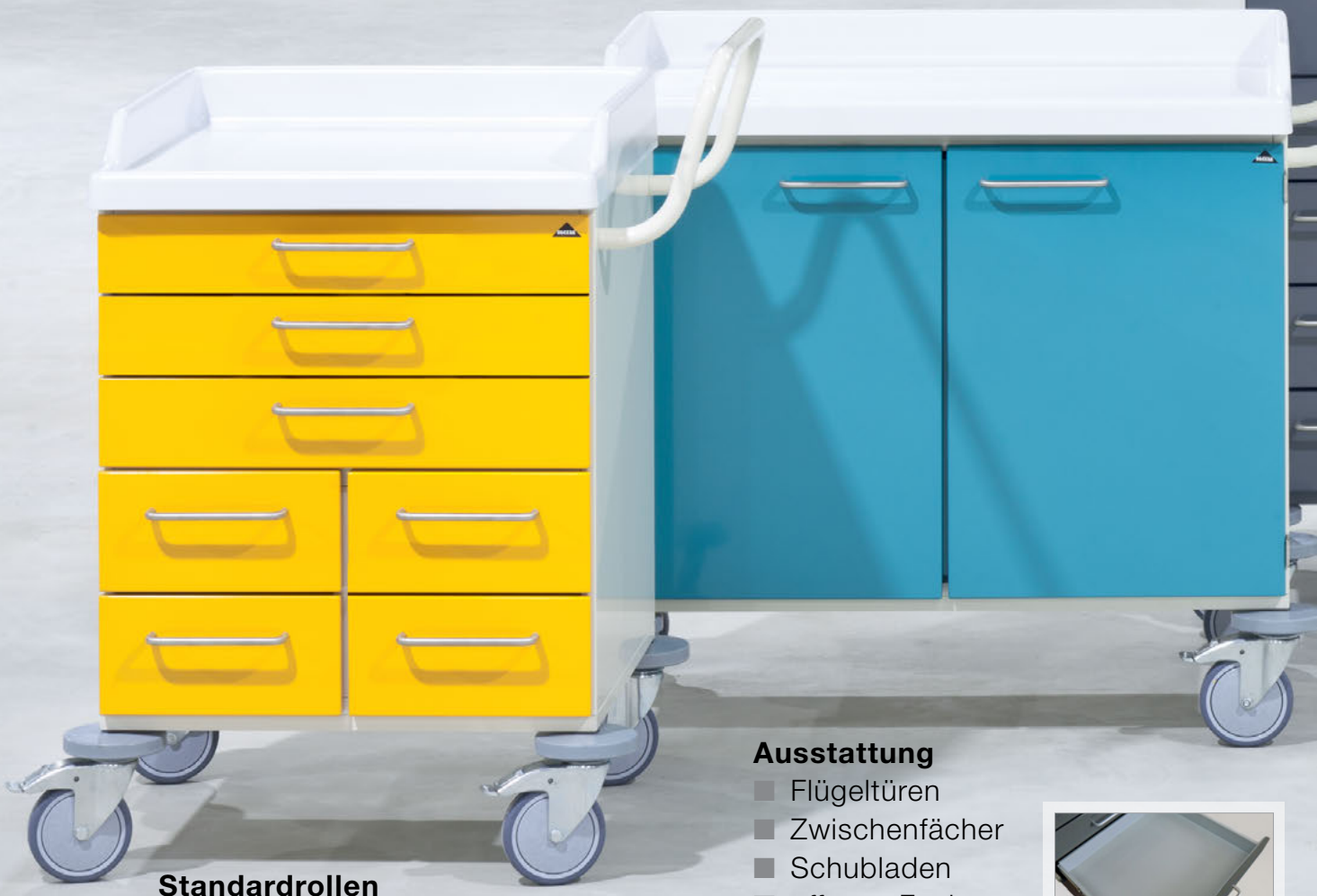

Standardrollen

- 4 Lenkrollen ø125 mm, 2 feststellbar
- 4 Wandabweisrollen

Ausstattung

- Flügeltüren
- Zwischenfächer
- Schubladen
- offenes Fach

Narkosewagen, 7 Schubladen,
KST-Abdeckung weiß
(BR062 57 060 7074K)
Korpus: perlweiß RAL 1013,
Front: zinkgelb RAL 1018

Verband- und Behandlungswagen, Flügeltürenpaar,
KST-Abdeckung weiß
(BR062 57 090 2000K)
Korpus: perlweiß RAL 1013,
Front: türkisblau RAL 5018

Farben
An-/Aufbauten
Zubehör
- individuell

Der Funktionswagen als ISO-Modulwagen

- Modulschubrahmen
- Trägerwände und Module

ISO-Norm “60x40“ nach DIN 13089-3

Sonderausstattung
- Schließung/Verplombung
- Laptopschublade
- Hängeregisterschublade für Dokumappen/Kurven
- PC-Akku-Terminal-Aufbau

Narkosewagen, 9 Schubladen,
CNS-Abdeckung
(BR077 57 060 7091A)
Korpus + Front + Schiebegriff:
basaltgrau RAL 7012

ISO-Modulwagen, 5 Modulschubrahmen
KST-Abdeckung weiß (BR082 52 066 8054K)
Korpus: grauweiß RAL 9002
Front: signalrot RAL 3001
Infusionshalter (110340)
Abstellplatte für Geräte (110430)
Verlängerungsplatte Tiefe 550 mm (110453)

ISO-Modulwagen, 2 Modulschubrahmen, 2 Flügeltüren
CNS-Abdeckung glatt (BR077 67 090 4102C)
Korpus + Front: grauweiß RAL 9002
Aufsatzwand (110481-900)
Magnes Glover Hori3 (W1030 40330)
Magnes Spender mit Abtropfschale (W1032 90051)
Verlängerungsplatte Tiefe 700 mm (110456)

BECKER Funktionswagen

Arbeitshöhe
■ 860 mm

Arbeitshöhe
■ 1010 mm

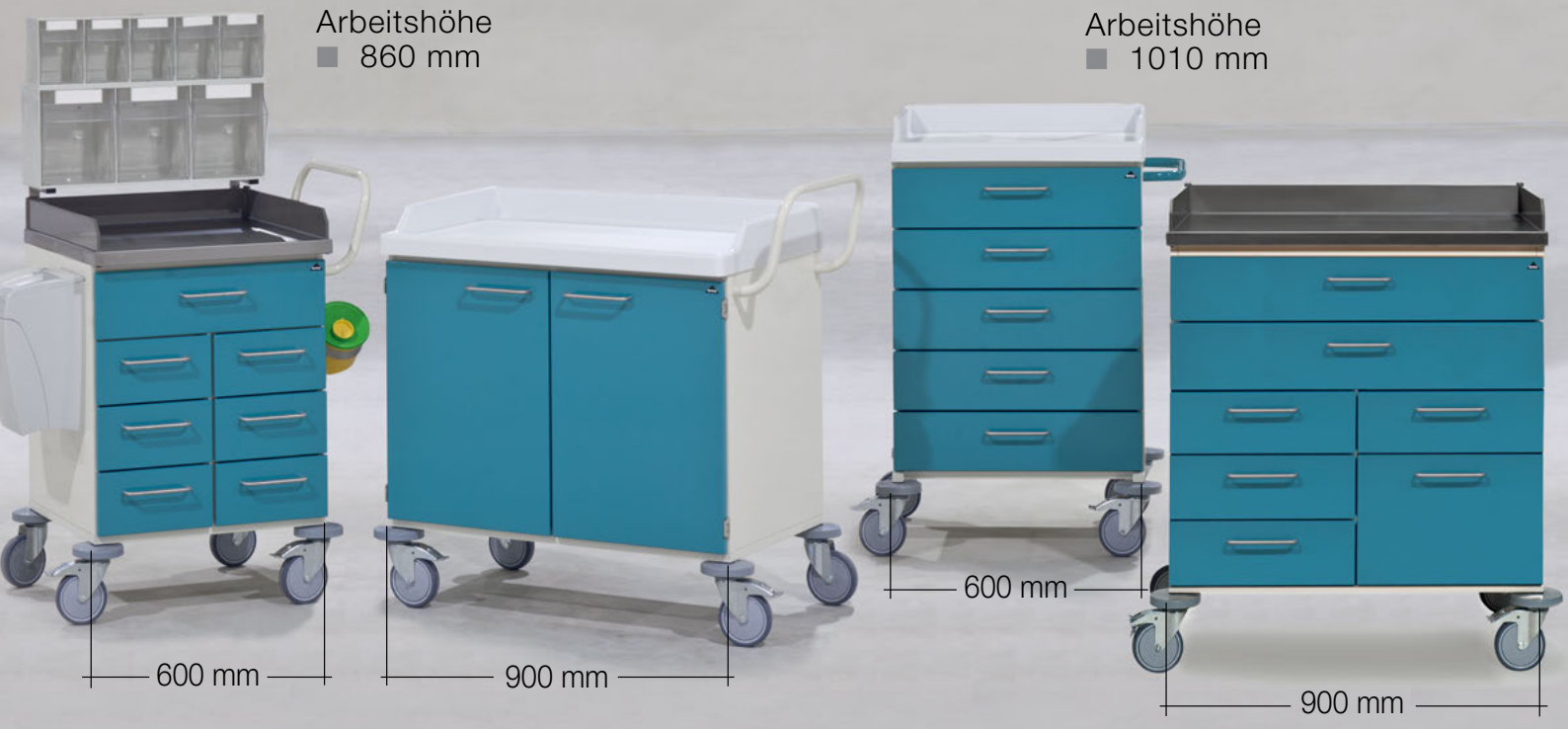

Narkosewagen, 7 Schubladen,
CNS-Abdeckung
(BR062 57 060 7071A)
Korpus: perlweiß RAL 1013,
Front: türkisblau RAL 5018
Magnes Abfallsammler 8 Ltr., Kniebedienung (W1055 70084)
Magnes Entsorgungsboxenset (W1050 20001)
Spritzen- und Kanülenspender 3+5 (110140)

Verband- und Behandlungswagen,
Flügeltürenpaar, KST-Abdeckung weiß
(BR062 57 090 2000K)
Korpus: perlweiß RAL 1013,
Front: türkisblau RAL 5018

Narkosewagen, 5 Schubladen,
KST-Abdeckung weiß
(BR077 57 060 7050K-SGiFa)
Korpus: perlweiß RAL 1013,
Front + Schiebegriff:
türkisblau RAL 5018

Verband- und Behandlungswagen,
7 Schubladen, CNS-Abdeckung,
ohne Schiebegriff
(BR077 57 090 7073A-oSG)
Korpus: perlweiß RAL 1013,
Front: türkisblau RAL 5018

Standardrollen

Rollenausstattung
siehe Seite 25

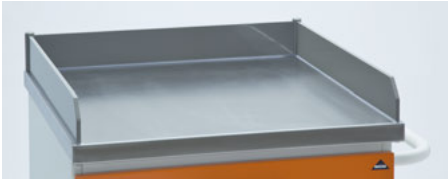

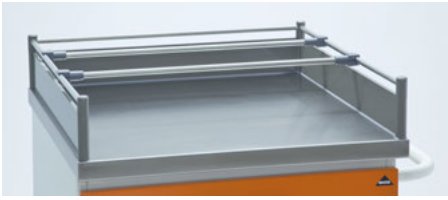

Arbeitsflächen
siehe Seite 18, 19 und 24

Verlängerungsplatten
siehe Seite 25

Normschienen
siehe Seite 26

BECKER ISO-Modulwagen

Arbeitshöhe
■ 860 mm

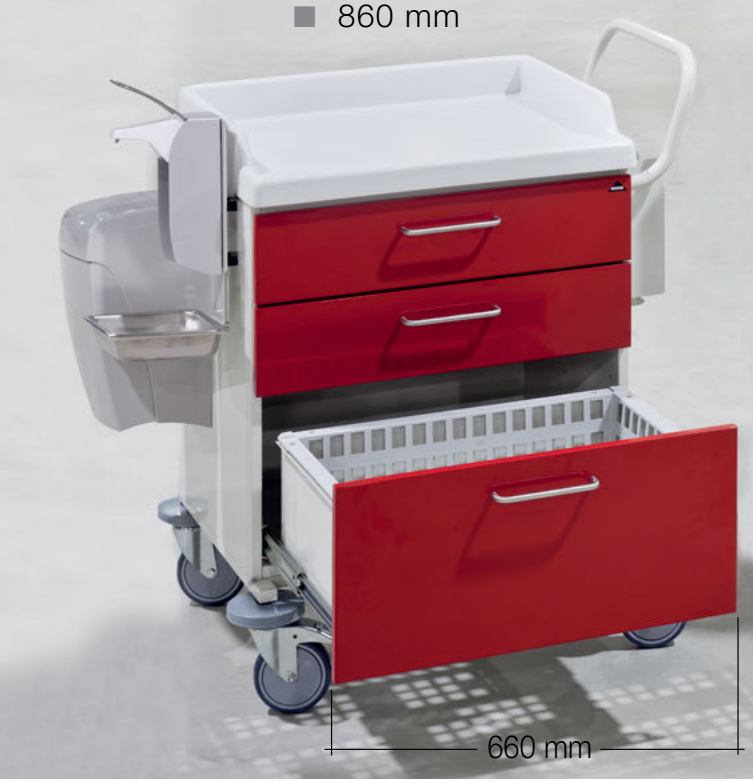

Arbeitshöhe
■ 1010 mm

ISO-Modulwagen, 3 Modulschubrahmen,
KST-Abdeckung weiß (BR062 52 066 8031K)
Korpus: grauweiß RAL 9002, Front: signalrot RAL 3001
Desinfektionsmittelspender mit Abtropfschale (110325)
Magnes Abfallsammler 8 Ltr., Kniebedienung (W1055 70084)
Magnes Handschuhspender für 1 Karton, lichtgrau (W1030 20010)
Modulkörbe (2 x 386 64 K10 + 1 x 386 64 K20)

ISO-Modulwagen, 2 Modulschubrahmen, 2 Flügeltüren,
CNS-Abdeckung glatt (BR077 67 090 4102C)
Korpus + Front: grauweiß RAL 9002
Verlängerungsplatte Tiefe 700 mm (110456)
Schiebegriff zusätzlich links (BR-SG077)
Halterung mit PP-Abwurfschale (110255Qu)
Modulausstattung (2 x 386 02, 4 x 386 64 K10 + 2 x 386 64 K20)

Aufsatzwand
siehe Seite 26

Spritzen- und Kanülenspender
siehe Seite 28

PC-Akku-Terminal-Aufbau
siehe Seite 26

Wagenelemente Notfallwagen
siehe Seite 27

BECKER – Hygiene und Langlebigkeit durch Qualität

Becker Funktionswagen sind so konstruiert, dass Material, Qualität und Widerstandskraft bestehen bleiben – für ein langes Möbelleben. Sauber und mobil.

Schubladen / Modulschubrahmen
Gr. 2 = Höhe der Frontblende 100 mm
Gr. 3 = Höhe der Frontblende 150 mm
Gr. 4 = Höhe der Frontblende 200 mm
Gr. 5 = Höhe der Frontblende 250 mm
Gr. 6 = Höhe der Frontblende 300 mm

Entscheidende Konstruktionsmerkmale

- Glatte Oberflächen, doppelwandige entdröhnte Korpusbauweise, Innenkorpus einteilig, Boden eingesetzt, auf stabilem Chromnickelstahlrohrrahmen
- Tischplatten standardmäßig aus tiefgezogenem weißem Kunststoff (Polystyrol) mit 3-seitiger nahtlos angeformter Galerie
  → Chromnickelstahl-Arbeitsfläche möglich
- Seitlicher Schiebegriff (rechts) je nach Wagenhöhe gerade oder hochgezogen (mit integrierter Normschiene möglich)
- 4 Lenkrollen (davon 2 total feststellbar) Ø 125 mm, elektrisch leitfähig, abriebfest, mit Fadenschutz und Wandabweisrollen
  → Alternativen: Doppelrollen oder Richtungsfeststellrolle
- Funktionswagen werden auftragsbezogen produziert
  → individuelle Ausstattung, Farbgebung und höchste Anwenderfreundlichkeit

Türen, Schubladen und Modulschubrahmen mit umlaufender Gummidichtung

- Türen an stabilen selbstzuhaltenden und wartungsfreien Präzision-Weitwinkel-Scharnieren, Öffnungswinkel bis 270°
- Schubladen und Modulschubrahmen auf langlebigen Vollauszügen standardmäßig mit Soft-Close
  → Auf Wunsch Teleskopvollauszüge mit Einzugs-Arretierung und gegenseitiger Schubladenverriegelung (für schwer zu beladende Wagen zur Gewährung der Kippstabilität)
- Optimierte hygienische Chromnickelstahl-Bügelgriffe

Spezielles Zubehör für Funktionswagen sorgt für individuellen Komfort und kann – je nach Einsatzbereich – zusätzlich an oder auf den Wagen befestigt werden. Entdecken Sie unser vielseitiges Zubehörprogramm ab Seite 1-1.25, in Prospekt 1-3 oder auf *www.beckerdirekt.de*

- Schubladenordnung: Polystyrol-Einsätze und Unterteilungssystem U21
- Feste Wagenelemente
- Spritzen und Kanülenspender
- Klassisches Zubehör vom Handschuhhalter über Spender aller Art bis hin zu Abfallsammler in unterschiedlichen Befestigungsarten:
  → MAGNES (flexibel magnetisch)
  → Normschiene (einhängbar)
  → Feste Montage
  → Einhängbar z.B. in Galerie

BECKER MODELLREIHE

BR

Wagen aus elektolytisch verzinktem, phosphatiertem und chromatiertem Qualitätsstahl, mit einer in hohem Grade schlag- und kratzfesten, aufgeschmolzenen Kunststoffbeschichtung versehen.
Die Beschichtung ist fungistatisch, pflegeleicht und resistent gegen gebrauchsübliche Desinfektionslösungen.

Farben

- Korpusfarben wahlweise:
  Perlweiß RAL 1013 oder Grauweiß RAL 9002
- Frontfarben frei wählbar aus der Becker Farbpalette
- Andere Farbkombinationen gegen Aufpreis

VR

Wagen aus Chromnickelstahl Werkstoff-Nr. 1.4301 (AISI 304)
Chromnickelstahl gehört zu den hochwertigsten und langlebigsten Materialien, ist äußerst widerstandsfähig und hygienisch sowie rostfrei, korrosionsbeständig und antimagnetisch. Die Oberflächen sind in Korn 320 geschliffen.

Becker
Konfigurierte Funktionswagen mit Zubehör

	BEZEICHNUNG	ARTIKEL

Visitenwagen *600 x 600 x 1010 mm* — BR077 57 060 VIS2R

1 Schublade Gr. 2 mit Schubladeneinsatz 18 Fächer (W3064 76053),
1 Sonderschublade Gr. 7 mit CNS-Schienen zur Aufnahme von Doku-Mappen DIN A4 quer (bis 320 mm hoch), Ablagefach;
2 Schubladen Gr. 3, seitlicher Schiebegriff;
Kunststoff-Abdeckung mit umlaufendem Rand, weiß;
4 Lenkrollen ø 125 mm, 2 feststellbar

Visitenwagen / ISO-Modul *660 x 550 x 1010 mm* — BR077 52 066 VIS2K

1 Modulschubrahmen Gr. 2 mit Modul 8 Fächer (W3068 70010),
1 Sonderschublade Gr. 7 mit CNS-Schienen zur Aufnahme von Doku-Mappen DIN A4 quer (bis 320 mm hoch), Ablagefach;
2 Modulschubrahmen Gr. 3 mit Modulkorb 100 (2 x 386 64 K10), seitlicher Schiebegriff; Kunststoff-Abdeckung mit 3-seitiger nahtlos angeformter Galerie, weiß; 4 Lenkrollen ø 125 mm, 2 feststellbar

Ausführung pulverbeschichtet

Laptopwagen *600 x 600 x 1010 mm* — BR077 57 060 LAP2R

oben Blende mit nach rechts ausziehbarer Schublade Gr. 2 als Laptopfach, abschließbar, Kabeldurchführung;
3 Schubladen Gr. 3 und 1 Schublade Gr. 4
1 Schubladeneinsatz 9 Fächer (W3064 76054)
seitlicher Schiebegriff links;
Kunststoff-Abdeckung mit umlaufendem Rand, weiß;
4 Lenkrollen ø 125 mm, 2 feststellbar

Laptopwagen / ISO-Modul *660 x 550 x 1010 mm* — BR077 52 066 LAP2K

oben Blende mit nach rechts ausziehbarer Schublade Gr. 2 als Laptopfach, abschließbar, Kabeldurchführung;
3 Modulschubrahmen Gr. 3 und 1 Modulschubrahmen Gr. 4,
1 Modul 8 Fächer (W3068 70010), 3 Modulkörbe 100 (3 x 386 64 K10),
seitlicher Schiebegriff links; Kunststoff-Abdeckung mit 3-seitiger nahtlos angeformter Galerie, weiß; 4 Lenkrollen ø 125 mm, 2 feststellbar

Ausführung pulverbeschichtet**

Instrumentierwagen Gynäkologie *600 x 600 x 1010 mm* — BR077 57 060 GYN1

Schalterblende, 4 Schubladen Gr. 2 mit Wärmeeinrichtung,
2 Schubladen Gr. 3, seitlicher Schiebegriff,
Kunststoff-Abdeckung mit 3-seitiger nahtlos angeformter Galerie, weiß; 4 Lenkrollen ø 125 mm, 2 feststellbar

Ausführung pulverbeschichtet

Gipsbindentisch *900 x 600 x 860 mm*

6 Schubladen, obere Schublade unterteilt zur Aufnahme von Gipsbinden 4 – 20 cm breit, Chromnickelstahl-Abdeckung mit umlaufendem Profil P10; 4 Lenkrollen Ø 125 mm, 2 feststellbar

- CNS-Verlängerungsplatte 500 x 600 mm, glatt, abklappbar
- Stabile Spezialhalterung mit CNS-Gipsbecken 350 x 320 x 200 mm
- Extrufix-Abfallsammler

Ausführung pulverbeschichtet	BR062 57 090 GIPS
Ausführung Chromnickelstahl mit CNS-Abfallsammler (anstelle Extrufix)	VR062 57 090 GIPS

	BEZEICHNUNG	ARTIKEL
	Anästhesiewagen *600 x 600 x 1010 mm* 4 Schubladen Gr. 2; 6 Schubladen Gr. 3, 2 Schubladeneinsätze je 18 Fächer (2 x W3064 76053), seitlicher Schiebegriff, Kunststoff-Abdeckung mit 3-seitiger nahtlos angeformter Galerie, weiß; 4 Lenkrollen ø 125 mm, 2 feststellbar ■ Spritzen- und Kanülenspender 4 + 5 Schütten (110160) ■ Magnes Entsorgungsboxenset (W1050 20001) ■ Magnes Abfallsammlersystem 19 Ltr. (W1055 20193) ■ Magnes Handschuhspender (W1030 20010) ■ Magnes Clicksystem Etikettenspender (W1060 20200) Ausführung pulverbeschichtet	BR077 57 060 AN01K
	Schnelleinsatzwagen *450 x 600 x 860 mm* 1 Schublade Gr. 3 mit Schubladeneinsatz 6 Fächer (W3064 74551); 1 Schublade Gr. 4; 1 Schublade Gr. 5; seitlicher Schiebegriff; Chromnickelstahl-Abdeckung mit 3-seitiger Alu-Galerie; 4 Lenkrollen ø 125 mm, 2 feststellbar ■ Desinfektionsmittelspender (110322) ■ Handschuhspender 3-fach (110488B-SF) ■ Magnes Universalhaken (W1027 40001) Ausführung pulverbeschichtet**	BR062 57 045 SEK1A
	Notfallwagen *600 x 600 x 860 mm* 2 Schubladen mit Ampulleneinsatz (2 x W3064 73051), 1 Schublade mit Teilung für Infusionsflaschen 250 ml liegend, Freiraum für Notfallkoffer/Geräte, seitlicher Schiebegriff mit integrierter Normschiene, Kunststoff-Abdeckung mit 3-seitiger nahtlos angeformter Galerie, weiß; 4 Lenkrollen ø 125 mm, 2 feststellbar ■ 2 Plombierleisten (2 x 110441) ■ Steckdosenleiste 4-fach (110418) ■ Infusionsflaschenhalter, 4 Haken (110340) ■ Abstellplatte für Geräte, z.B. Defi (110430) ■ Herzmassagebrett mit Halterung (110436) Ausführung pulverbeschichtet**	BR062 57 060 NOT2K
	Notfallwagen / ISO-Modul *660 x 550 x 1010 mm* 2 Modulschubrahmen Gr. 2 mit Modul 8 Fächer (2 x W3068 70010), 2 Modulschubrahmen Gr. 3 mit Modulkorb 100 (2 x 386 64 K10), 1 Modulschubrahmen Gr. 5 mit Modulkorb 200 (386 64 K20), seitlicher Schiebegriff; Kunststoff-Abdeckung mit 3-seitiger nahtlos angeformter Galerie, weiß; 4 Lenkrollen ø 125 mm, 2 feststellbar ■ Infusionsflaschenhalter, 4 Haken (110340) ■ Abstellplatte für Geräte, z.B. Defi (110430) ■ Normschiene (110360) ■ Halterung für Sauerstoffflasche (110422) ■ Steckdosenleiste, 4-fach (110418) ■ Herzmassagebrett mit Halterung (110436) Ausführung pulverbeschichtet	BR077 52 066 NOT3K

Zubehör wird standardmäßig wie abgebildet montiert
*** Farbgebung nach Becker Standard Farbpalette*

Becker Funktionswagen
600 mm breit, Arbeitshöhe 860 mm

	BEZEICHNUNG	ARTIKEL
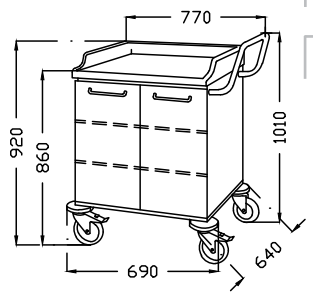	**Verband- und Behandlungswagen** *600 x 600 x 860 mm* Flügeltürenpaar, 2 Stahl-Zwischenfächer, seitlicher Schiebegriff, Kunststoff-Abdeckung mit 3-seitiger nahtlos angeformter Galerie, weiß; 4 Lenkrollen ø 125 mm, 2 feststellbar Ausführung pulverbeschichtet	BR062 57 060 2000K
	Verband- und Behandlungswagen *600 x 600 x 860 mm* 1 Schublade Gr. 3; Flügeltürenpaar, 1 Stahl-Zwischenfach, seitlicher Schiebegriff, Kunststoff-Abdeckung mit 3-seitiger nahtlos angeformter Galerie, weiß; 4 Lenkrollen ø 125 mm, 2 feststellbar Ausführung pulverbeschichtet	BR062 57 060 3000K
	Verband- und Behandlungswagen *600 x 600 x 860 mm* 4 Schubladen Gr. 3; 1 Flügeltür, 1 Stahl-Zwischenfach, seitlicher Schiebegriff, Kunststoff-Abdeckung mit 3-seitiger nahtlos angeformter Galerie, weiß; 4 Lenkrollen ø 125 mm, 2 feststellbar Ausführung pulverbeschichtet	BR062 57 060 3901K
	Verband- und Behandlungswagen *600 x 600 x 860 mm* 2 Schubladen Gr. 3; 1 Schublade Gr. 6; 1 Flügeltür, 1 Stahl-Zwischenfach, seitlicher Schiebegriff, Kunststoff-Abdeckung mit 3-seitiger nahtlos angeformter Galerie, weiß; 4 Lenkrollen ø 125 mm, 2 feststellbar Ausführung pulverbeschichtet	BR062 57 060 3902K
	Narkosewagen *600 x 600 x 860 mm* 3 Schubladen Gr. 3; darunter offen, seitlicher Schiebegriff, Kunststoff-Abdeckung mit 3-seitiger nahtlos angeformter Galerie, weiß; 4 Lenkrollen ø 125 mm, 2 feststellbar Ausführung pulverbeschichtet	BR062 57 060 7031K
	Narkosewagen *600 x 600 x 860 mm* 2 Schubladen Gr. 3; 1 Schublade Gr. 6, seitlicher Schiebegriff, Kunststoff-Abdeckung mit 3-seitiger nahtlos angeformter Galerie, weiß; 4 Lenkrollen ø 125 mm, 2 feststellbar Ausführung pulverbeschichtet	BR062 57 060 7032K

Becker Funktionswagen
600 mm breit, Arbeitshöhe 860 mm

	BEZEICHNUNG	ARTIKEL
	Narkosewagen *600 x 600 x 860 mm* 4 Schubladen Gr. 3, seitlicher Schiebegriff, Kunststoff-Abdeckung mit 3-seitiger nahtlos angeformter Galerie, weiß; 4 Lenkrollen ø 125 mm, 2 feststellbar Ausführung pulverbeschichtet	BR062 57 060 7040K
	Stationswagen *600 x 600 x 860 mm* 3 Schubladen Gr. 2; 2 Schubladen Gr. 3, seitlicher Schiebegriff, Kunststoff-Abdeckung mit 3-seitiger nahtlos angeformter Galerie, weiß; 4 Lenkrollen ø 125 mm, 2 feststellbar Ausführung pulverbeschichtet	BR062 57 060 7051K
	Narkosewagen *600 x 600 x 860 mm* 7 Schubladen Gr. 3, seitlicher Schiebegriff, Kunststoff-Abdeckung mit 3-seitiger nahtlos angeformter Galerie, weiß; 4 Lenkrollen ø 125 mm, 2 feststellbar Ausführung pulverbeschichtet	BR062 57 060 7071K
	Narkosewagen *600 x 600 x 860 mm* 3 Schubladen Gr. 2; 4 Schubladen Gr. 3, seitlicher Schiebegriff, Kunststoff-Abdeckung mit 3-seitiger nahtlos angeformter Galerie, weiß; 4 Lenkrollen ø 125 mm, 2 feststellbar Ausführung pulverbeschichtet	BR062 57 060 7074K
	Narkosewagen *600 x 600 x 860 mm* 8 Schubladen Gr. 3, seitlicher Schiebegriff, Kunststoff-Abdeckung mit 3-seitiger nahtlos angeformter Galerie, weiß; 4 Lenkrollen ø 125 mm, 2 feststellbar Ausführung pulverbeschichtet	BR062 57 060 7082K
	Narkosewagen *600 x 600 x 860 mm* 4 Schubladen Gr. 2; 4 Schubladen Gr. 3, seitlicher Schiebegriff, Kunststoff-Abdeckung mit 3-seitiger nahtlos angeformter Galerie, weiß; 4 Lenkrollen ø 125 mm, 2 feststellbar Ausführung pulverbeschichtet	BR062 57 060 7083K

Becker Funktionswagen
600 mm breit, Arbeitshöhe 1010 mm

	BEZEICHNUNG	ARTIKEL
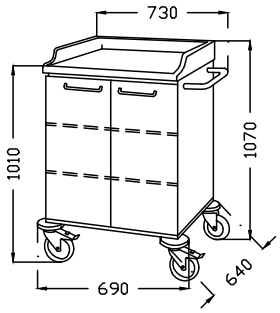	**Verband- und Behandlungswagen** *600 x 600 x 1010 mm* Flügeltürenpaar, 2 Stahl-Zwischenfächer, seitlicher Schiebegriff, Kunststoff-Abdeckung mit 3-seitiger nahtlos angeformter Galerie, weiß; 4 Lenkrollen ø 125 mm, 2 feststellbar Ausführung pulverbeschichtet	BR077 57 060 2000K
	Verband- und Behandlungswagen *600 x 600 x 1010 mm* 1 Schublade Gr. 3; Flügeltürpaar, 1 Stahl-Zwischenfach, seitlicher Schiebegriff, Kunststoff-Abdeckung mit 3-seitiger nahtlos angeformter Galerie, weiß; 4 Lenkrollen ø 125 mm, 2 feststellbar Ausführung pulverbeschichtet	BR077 57 060 3000K
	Verband- und Behandlungswagen *600 x 600 x 1010 mm* 2 Schubladen Gr. 3; Flügeltürenpaar, 1 Stahl-Zwischenfach, seitlicher Schiebegriff, Kunststoff-Abdeckung mit 3-seitiger nahtlos angeformter Galerie, weiß; 4 Lenkrollen ø 125 mm, 2 feststellbar Ausführung pulverbeschichtet	BR077 57 060 3100K
	Verband- und Behandlungswagen *600 x 600 x 1010 mm* 3 Schubladen Gr. 2; Flügeltürenpaar, 1 Stahl-Zwischenfach, seitlicher Schiebegriff, Kunststoff-Abdeckung mit 3-seitiger nahtlos angeformter Galerie, weiß; 4 Lenkrollen ø 125 mm, 2 feststellbar Ausführung pulverbeschichtet	BR077 57 060 3400K
	Verband- und Behandlungswagen *600 x 600 x 1010 mm* 5 Schubladen Gr. 3; 1 Flügeltür, 1 Stahl-Zwischenfach, seitlicher Schiebegriff, Kunststoff-Abdeckung mit 3-seitiger nahtlos angeformter Galerie, weiß; 4 Lenkrollen ø 125 mm, 2 feststellbar Ausführung pulverbeschichtet	BR077 57 060 3901K
	Verband- und Behandlungswagen *600 x 600 x 1010 mm* 3 Schubladen Gr. 3; 1 Schublade Gr. 6, 1 Flügeltür, 1 Stahl-Zwischenfach, seitlicher Schiebegriff, Kunststoff-Abdeckung mit 3-seitiger nahtlos angeformter Galerie, weiß; 4 Lenkrollen ø 125 mm, 2 feststellbar Ausführung pulverbeschichtet	BR077 57 060 3902K
	Narkosewagen *600 x 600 x 1010 mm* 3 Schubladen Gr. 3; 1 Schublade Gr. 6, seitlicher Schiebegriff, Kunststoff-Abdeckung mit 3-seitiger nahtlos angeformter Galerie, weiß; 4 Lenkrollen ø 125 mm, 2 feststellbar Ausführung pulverbeschichtet	BR077 57 060 7041K

Becker Funktionswagen
600 mm breit, Arbeitshöhe 1010 mm

	BEZEICHNUNG	ARTIKEL
	Narkosewagen *600 x 600 x 1010 mm* 5 Schubladen Gr. 3; seitlicher Schiebegriff, Kunststoff-Abdeckung mit 3-seitiger nahtlos angeformter Galerie, weiß; 4 Lenkrollen ø 125 mm, 2 feststellbar Ausführung pulverbeschichtet	BR077 57 060 7050K
	Stationswagen *600 x 600 x 1010 mm* 4 Schubladen Gr. 2; 1 Schublade Gr. 3; 1 Schublade Gr. 4, seitlicher Schiebegriff, Kunststoff-Abdeckung mit 3-seitiger nahtlos angeformter Galerie, weiß; 4 Lenkrollen ø 125 mm, 2 feststellbar Ausführung pulverbeschichtet	BR077 57 060 7061K
	Narkosewagen *600 x 600 x 1010 mm* 2 Schubladen Gr. 2; 4 Schubladen Gr. 3; 1 Schublade Gr. 5, seitlicher Schiebegriff, Kunststoff-Abdeckung mit 3-seitiger nahtlos angeformter Galerie, weiß; 4 Lenkrollen ø 125 mm, 2 feststellbar Ausführung pulverbeschichtet	BR077 57 060 7074K
	Narkosewagen *600 x 600 x 1010 mm* 3 Schubladen Gr. 2; 5 Schubladen Gr. 3; seitlicher Schiebegriff, Kunststoff-Abdeckung mit 3-seitiger nahtlos angeformter Galerie, weiß; 4 Lenkrollen ø 125 mm, 2 feststellbar Ausführung pulverbeschichtet	BR077 57 060 7081K
	Narkosewagen *600 x 600 x 1010 mm* 9 Schubladen Gr. 3; seitlicher Schiebegriff, Kunststoff-Abdeckung mit 3-seitiger nahtlos angeformter Galerie, weiß; 4 Lenkrollen ø 125 mm, 2 feststellbar Ausführung pulverbeschichtet	BR077 57 060 7091K
	Narkosewagen *600 x 600 x 1010 mm* 3 Schubladen Gr. 2; 6 Schubladen Gr. 3; seitlicher Schiebegriff, Kunststoff-Abdeckung mit 3-seitiger nahtlos angeformter Galerie, weiß; 4 Lenkrollen ø 125 mm, 2 feststellbar Ausführung pulverbeschichtet	BR077 57 060 7094K
	Narkosewagen *600 x 600 x 1010 mm* 4 Schubladen Gr. 2; 6 Schubladen Gr. 3; seitlicher Schiebegriff, Kunststoff-Abdeckung mit 3-seitiger nahtlos angeformter Galerie, weiß; 4 Lenkrollen ø 125 mm, 2 feststellbar Ausführung pulverbeschichtet	BR077 57 060 7102K

Becker Funktionswagen
900 mm breit, Arbeitshöhe 860 mm

	BEZEICHNUNG	ARTIKEL
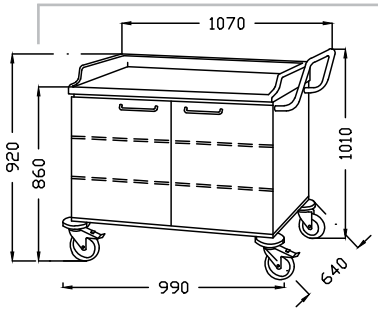	**Verband- und Behandlungswagen** *900 x 600 x 860 mm* Flügeltürenpaar; 2 Stahl-Zwischenfächer, seitlicher Schiebegriff, Kunststoff-Abdeckung mit 3-seitiger nahtlos angeformter Galerie, weiß; 4 Lenkrollen ø 125 mm, 2 feststellbar Ausführung pulverbeschichtet	BR062 57 090 2000K
	Verband- und Behandlungswagen *900 x 600 x 860 mm* 2 Schubladen Gr. 3; Flügeltürenpaar, 1 Stahl-Zwischenfach, seitlicher Schiebegriff, Kunststoff-Abdeckung mit 3-seitiger nahtlos angeformter Galerie, weiß; 4 Lenkrollen ø 125 mm, 2 feststellbar Ausführung pulverbeschichtet	BR062 57 090 3100K
	Verband- und Behandlungswagen *900 x 600 x 860 mm* 5 Schubladen Gr. 3; Flügeltürenpaar, 1 Stahl-Zwischenfach, seitlicher Schiebegriff, Kunststoff-Abdeckung mit 3-seitiger nahtlos angeformter Galerie, weiß; 4 Lenkrollen ø 125 mm, 2 feststellbar Ausführung pulverbeschichtet	BR062 57 090 3901K
	Verband- und Behandlungswagen *900 x 600 x 860 mm* 5 Schubladen Gr. 3; 1 Flügeltür, 1 Stahl-Zwischenfach, seitlicher Schiebegriff, Kunststoff-Abdeckung mit 3-seitiger nahtlos angeformter Galerie, weiß; 4 Lenkrollen ø 125 mm, 2 feststellbar Ausführung pulverbeschichtet	BR062 57 090 3902K
	Verband- und Behandlungswagen *900 x 600 x 860 mm* Auszugstablett, 1 Schublade Gr. 2; 4 Schubladen Gr. 3; 1 Flügeltür, 1 Stahl-Zwischenfach, seitlicher Schiebegriff, Kunststoff-Abdeckung mit 3-seitiger nahtlos angeformter Galerie, weiß; 4 Lenkrollen ø 125 mm, 2 feststellbar Ausführung pulverbeschichtet	BR062 57 090 3903K
	Verband- und Behandlungswagen *900 x 600 x 860 mm* 4 Schubladen Gr. 3; seitlicher Schiebegriff, Kunststoff-Abdeckung mit 3-seitiger nahtlos angeformter Galerie, weiß; 4 Lenkrollen ø 125 mm, 2 feststellbar Ausführung pulverbeschichtet	BR062 57 090 7040K
	Verband- und Behandlungswagen *900 x 600 x 860 mm* 7 Schubladen Gr. 3; seitlicher Schiebegriff, Kunststoff-Abdeckung mit 3-seitiger nahtlos angeformter Galerie, weiß; 4 Lenkrollen ø 125 mm, 2 feststellbar Ausführung pulverbeschichtet	BR062 57 090 7071K

	BEZEICHNUNG	ARTIKEL
	Verband- und Behandlungswagen *900 x 600 x 860 mm* 5 Schubladen Gr. 3; 1 Schublade Gr. 6 unten, seitlicher Schiebegriff, Kunststoff-Abdeckung mit 3-seitiger nahtlos angeformter Galerie, weiß; 4 Lenkrollen ø 125 mm, 2 feststellbar Ausführung pulverbeschichtet	BR062 57 090 7061K
	Verband- und Behandlungswagen *900 x 600 x 860 mm* 5 Schubladen Gr. 3; 1 Schublade Gr. 6 mittig, seitlicher Schiebegriff, Kunststoff-Abdeckung mit 3-seitiger nahtlos angeformter Galerie, weiß; 4 Lenkrollen ø 125 mm, 2 feststellbar Ausführung pulverbeschichtet	BR062 57 090 7062K
	Verband- und Behandlungswagen *900 x 600 x 860 mm* 6 Schubladen Gr. 2; 3 Schubladen Gr. 4, seitlicher Schiebegriff, Kunststoff-Abdeckung mit 3-seitiger nahtlos angeformter Galerie, weiß; 4 Lenkrollen ø 125 mm, 2 feststellbar Ausführung pulverbeschichtet	BR062 57 090 7091K

Funktionswagen
900 mm breit, Arbeitshöhe 1010 mm

	Verband- und Behandlungswagen *900 x 600 x 1010 mm* 6 Schubladen Gr. 2; 3 Schubladen Gr. 3; 1 Flügeltür, 1 Stahl-Zwischenfach, seitlicher Schiebegriff, Kunststoff-Abdeckung mit 3-seitiger nahtlos angeformter Galerie, weiß; 4 Lenkrollen ø 125 mm, 2 feststellbar Ausführung pulverbeschichtet	BR077 57 090 3909K
	Verband- und Behandlungswagen *900 x 600 x 1010 mm* 6 Schubladen Gr. 3; 1 Schublade Gr. 6, seitlicher Schiebegriff, Kunststoff-Abdeckung mit 3-seitiger nahtlos angeformter Galerie, weiß; 4 Lenkrollen ø 125 mm, 2 feststellbar Ausführung pulverbeschichtet	BR077 57 090 7073K

Becker Tischplatten, CNS-Auflage und Wickelkissen für Wagen 600 mm breit und 600 mm tief

Tischplatten
Sie haben die Möglichkeit aus verschiedenen Tischplatten auszuwählen:
Die weiße Kunststoff-Abdeckung mit 3-seitiger nahtlos angeformter Galerie wird von uns standardmäßig verwendet.
Zur Änderung der Tischplattenausführung ist die Artikel-Endnummer des Wagens bitte in den Ausführungsbuchstaben zu ändern.

	BEZEICHNUNG	ARTIKEL
	Chromnickelstahl-Abdeckung 600 x 600 mm glatt (ohne Galerie)	_R0_ _ 57 060 ____**C** *Artikel-Endnummer ändert sich in* **C**
	Chromnickelstahl-Abdeckung 600 x 600 mm mit 3-seitiger Alu-Galerie	_R0_ _ 57 060 ____**A** *Artikel-Endnummer ändert sich in* **A**
	Chromnickelstahl-Abdeckung 600 x 600 mm mit 3-seitiger Alu-Galerie, Reling und 2 Querrelingstangen	_R0_ _ 57 060 ____**AR** *Artikel-Endnummer ändert sich in* **AR**
	Kunststoff-Abdeckung 600 x 600 mm mit umlaufendem Rand, weiß	_R0_ _ 57 060 ____**R** *Artikel-Endnummer ändert sich in* **R**
	Chromnickelstahl-Auflage 600 x 600 mm passend für Kunststoff-Tischplatte „K“ und „R“	110009
	Wickelkissen mit abnehmbarem, 3-seitigem Galeriepolster 600 x 600 x 50/100 mm; Kunstlederbezug, weiß Bei Nachbestellungen bitte Tischplattenausführung angeben.	110015

Verlängerungsplatten
siehe Seite 1-1.25

Becker Tischplatten, CNS-Auflage und Wickelkissen für Wagen 900 mm breit und 600 mm tief

Tischplatten
Sie haben die Möglichkeit aus verschiedenen Tischplatten auszuwählen:
Die weiße Kunststoff-Abdeckung mit 3-seitiger nahtlos angeformter Galerie wird von uns standardmäßig verwendet.
Zur Änderung der Tischplattenausführung ist die Artikel-Endnummer des Wagens bitte in den Ausführungsbuchstaben zu ändern.

	BEZEICHNUNG	ARTIKEL
	Chromnickelstahl-Abdeckung 900 x 600 mm glatt (ohne Galerie)	_R0_ 57 090 ____**C** *Artikel-Endnummer ändert sich in* **C**
	Chromnickelstahl-Abdeckung 900 x 600 mm mit umlaufendem Profil P10	_R0_ 57 090 ____**CP** *Artikel-Endnummer ändert sich in* **CP**
	Chromnickelstahl-Abdeckung 900 x 600 mm mit 3-seitiger Alu-Galerie	_R0_ 57 090 ____**A** *Artikel-Endnummer ändert sich in* **A**
	Chromnickelstahl-Abdeckung 900 x 600 mm mit 3-seitiger Alu-Galerie, Reling und 2 Querrelingstangen	_R0_ 57 090 ____**AR** *Artikel-Endnummer ändert sich in* **AR**
	Kunststoff-Abdeckung 900 x 600 mm mit 4-seitiger nahtlos angeformter Galerie (Wanne), weiß	_R0_ 57 090 ____**KS** *Artikel-Endnummer ändert sich in* **KS**
	Chromnickelstahl-Auflage 900 x 600 mm passend für Kunststoff-Tischplatte „K“	110019
	Wickelkissen mit abnehmbarem, 3-seitigem Galeriepolster 900 x 600 x 50/100 mm; Kunstlederbezug, weiß Bei Nachbestellungen bitte Tischplattenausführung angeben.	110025

Verlängerungsplatten
siehe Seite 1-1.25

ISO-Modulwagen
Arbeitshöhe 860 mm

ISO-Modulwagen 660 mm breit, 550/520 mm tief
seitlicher Schiebegriff, Kunststoff-Abdeckung
mit 3-seitiger nahtlos angeformter Galerie, weiß;
4 Lenkrollen ø 125 mm, 2 feststellbar,
ohne Modulausstattung

Modulausstattung siehe Prospekt 1-3

	BEZEICHNUNG	ARTIKEL
	ISO-Modulwagen *660 x 550 x 860 mm* Flügeltürenpaar, geeignet zur Aufnahme von Trägerwänden Ausführung pulverbeschichtet	BR062 52 066 2000K
	ISO-Modulwagen *660 x 550 x 860 mm* 1 Modulschubrahmen Gr. 2 für die Aufnahme von einem Modul 600/400/50 mm, Flügeltürenpaar, geeignet zur Aufnahme von Trägerwänden Ausführung pulverbeschichtet	BR062 52 066 4600K
	ISO-Modulwagen *660 x 550 x 860 mm* 2 Modulschubrahmen Gr. 3 für die Aufnahme von je einem Modul 600/400/100 mm, 1 Modulschubrahmen Gr. 6 für die Aufnahme von einem Modul 600/400/200 mm Ausführung pulverbeschichtet	BR062 52 066 8031K
	ISO-Modulwagen *660 x 550 x 860 mm* 4 Modulschubrahmen Gr. 3 für die Aufnahme von je einem Modul 600/400/100 mm Ausführung pulverbeschichtet	BR062 52 066 8040K
	ISO-Modulwagen *660 x 550 x 860 mm* 1 Modulschubrahmen Gr. 2 für die Aufnahme von einem Modul 600/400/50 mm, 2 Modulschubrahmen Gr. 3 und 1 Modulschubrahmen Gr. 4 für die Aufnahme von je einem Modul 600/400/100 mm Ausführung pulverbeschichtet	BR062 52 066 8042K
	ISO-Modulwagen *660 x 550 x 860 mm* 2 Modulschubrahmen Gr. 2 für die Aufnahme von je einem Modul 600/400/50 mm, 1 Modulschubrahmen Gr. 3 für die Aufnahme von Modul 600/400/100 mm, 1 Modulschubrahmen Gr. 5 für die Aufnahme von einem Modul 600/400/200 mm Ausführung pulverbeschichtet	BR062 52 066 8043K

Modul mit 8 Fächer, passend für Gr. 2
(W3068 70010)

	BEZEICHNUNG	ARTIKEL
	ISO-Modulwagen *660 x 550 x 860 mm* 3 Modulschubrahmen Gr. 2 für die Aufnahme von je einem Modul 600/400/50 mm, 2 Modulschubrahmen Gr. 3 für die Aufnahme von je einem Modul 600/400/100 mm Ausführung pulverbeschichtet	BR062 52 066 8051K

ISO-Modulwagen
900 mm breit, Arbeitshöhe 860 mm

Tischplatte C + ohne Schiebegriff
(BR062 67 090 4102C-oSG)

ISO-Modulwagen 900 mm breit, 700 mm tief
seitlicher Schiebegriff, Kunststoff-Abdeckung mit 3-seitiger nahtlos angeformter Galerie, weiß;
4 Lenkrollen ø 125 mm, 2 feststellbar,
ohne Modulausstattung

Modulausstattung siehe Prospekt 1-3

	ISO-Modulwagen *900 x 700 x 860 mm* 2 Flügeltüren, Mitteltrennwand, geeignet zur Aufnahme von Trägerwänden Ausführung pulverbeschichtet	BR062 67 090 2002K
	ISO-Modulwagen *900 x 700 x 860 mm* 2 Modulschubrahmen Gr. 2 für die Aufnahme von je einem Modul 600/400/50 mm, 2 Flügeltüren, Mitteltrennwand, geeignet zur Aufnahme von Trägerwänden Ausführung pulverbeschichtet	BR062 67 090 4502K
	ISO-Modulwagen *900 x 700 x 860 mm* 2 Modulschubrahmen Gr. 3 für die Aufnahme von je einem Modul 600/400/100 mm, 2 Flügeltüren, Mitteltrennwand, geeignet zur Aufnahme von Trägerwänden Ausführung pulverbeschichtet	BR062 67 090 4102K

Bitte fragen Sie uns nach Modul-Ver-/Entsorgungswagen „60 x 40"

ISO-Modulwagen
Arbeitshöhe 1010 mm

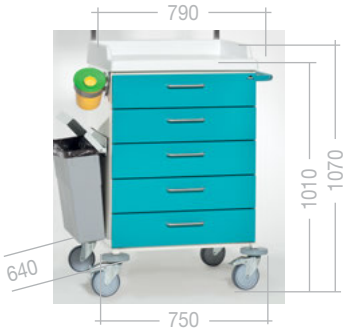

ISO-Modulwagen 660 mm breit, 550/520 mm tief
seitlicher Schiebegriff, Kunststoff-Abdeckung
mit 3-seitiger nahtlos angeformter Galerie, weiß;
4 Lenkrollen ø 125 mm, 2 feststellbar,
ohne Modulausstattung

Modulausstattung siehe Prospekt 1-3

	BEZEICHNUNG	ARTIKEL
	ISO-Modulwagen *660 x 550 x 1010 mm* Flügeltürenpaar, geeignet zur Aufnahme von Trägerwänden Ausführung pulverbeschichtet	BR077 52 066 2000K
	ISO-Modulwagen *660 x 550 x 1010 mm* 1 Modulschubrahmen Gr. 2 für die Aufnahme von einem Modul 600/400/50 mm, Fügeltürenpaar, geeignet zur Aufnahme von Trägerwänden Ausführung pulverbeschichtet	BR077 52 066 4600K
	ISO-Modulwagen *660 x 550 x 1010 mm* 1 Modulschubrahmen Gr. 3 und 3 Modulschubrahmen Gr. 4 für die Aufnahme von je einem Modul 600/400/100 mm Ausführung pulverbeschichtet	BR077 52 066 8041K
	ISO-Modulwagen *660 x 550 x 1010 mm* 5 Modulschubrahmen Gr. 3 für die Aufnahme von je einem Modul 600/400/100 mm Ausführung pulverbeschichtet	BR077 52 066 8050K
	ISO-Modulwagen *660 x 550 x 1010 mm* 2 Modulschubrahmen Gr. 2 für die Aufnahme von je einem Modul 600/400/50 mm, 1 Modulschubrahmen Gr. 3 und 2 Modulschubrahmen Gr. 4 für die Aufnahme von je einem Modul 600/400/100 mm Ausführung pulverbeschichtet	BR077 52 066 8051K
	ISO-Modulwagen *660 x 550 x 1010 mm* 2 Modulschubrahmen Gr. 2 für die Aufnahme von je einem Modul 600/400/50 mm, 2 Modulschubrahmen Gr. 3 für die Aufnahme von je einem Modul 600/400/100 mm, 1 Modulschubrahmen Gr. 5 für die Aufnahme von einem Modul 600/400/200 mm Ausführung pulverbeschichtet	BR077 52 066 8054K

Tischplatte C + ohne Schiebegriff
(BR077 67 090 4102C-oSG)

ISO-Modulwagen 900 mm breit, 700 mm tief
seitlicher Schiebegriff, Kunststoff-Abdeckung
mit 3-seitiger nahtlos angeformter Galerie, weiß;
4 Lenkrollen ø 125 mm, 2 feststellbar,
ohne Modulausstattung

Modulausstattung siehe Prospekt 1-3

	BEZEICHNUNG	ARTIKEL
	ISO-Modulwagen *900 x 700 x 1010 mm* 2 Flügeltüren, Mitteltrennwand, geeignet zur Aufnahme von Trägerwänden Ausführung pulverbeschichtet	BR077 67 090 2002K
	ISO-Modulwagen *900 x 700 x 1010 mm* 2 Modulschubrahmen Gr. 2 für die Aufnahme von je einem Modul 600/400/50 mm, 2 Flügeltüren, Mitteltrennwand, geeignet zur Aufnahme von Trägerwänden Ausführung pulverbeschichtet	BR077 67 090 4502K
	ISO-Modulwagen *900 x 700 x 1010 mm* 2 Modulschubrahmen Gr. 3 für die Aufnahme von je einem Modul 600/400/100 mm, 2 Flügeltüren, Mitteltrennwand, geeignet zur Aufnahme von Trägerwänden Ausführung pulverbeschichtet	BR077 67 090 4102K

ISO-Modulwagen
660 mm breit, Arbeitshöhe 1060 mm

	ISO-Modulwagen *660 x 550 x 1060 mm* 1 Modulschubrahmen Gr. 2 für die Aufnahme von einem Modul 600/400/50 mm, 3 Modulschubrahmen Gr. 3 für die Aufnahme von je einem Modul 600/400/100 mm, 1 Modulschubrahmen Gr. 5 für die Aufnahme von einem Modul 600/400/200 mm Ausführung pulverbeschichtet	BR082 52 066 8054K

Modul mit 8 Fächer, passend für Gr. 2
(W3068 70010)

Becker Tischplatten und CNS-Auflagen für ISO-Modulwagen

Tischplatten
Sie haben die Möglichkeit aus verschiedenen Tischplatten auszuwählen:
Die weiße Kunststoff-Abdeckung mit 3-seitiger nahtlos angeformter Galerie wird von uns standardmäßig verwendet.
Zur Änderung der Tischplattenausführung ist die Artikel-Endnummer des Wagens bitte in den Ausführungsbuchstaben zu ändern.

	BEZEICHNUNG	ARTIKEL
	Kunststoff-Tischplatte 660 x 550 mm mit 3-seitiger angeformter Galerie und Wischöffnung, weiß	_R0_ _ 52 066 ___**KO** *Artikel-Endnummer ändert sich in* **KO**
	Chromnickelstahl-Abdeckung 660 x 550 mm glatt (ohne Galerie)	_R0_ _ 52 066 ___**C** *Artikel-Endnummer ändert sich in* **C**
	Chromnickelstahl-Abdeckung 660 x 550 mm mit 3-seitiger Alu-Galerie	_R0_ _ 52 066 ___**A** *Artikel-Endnummer ändert sich in* **A**
	Chromnickelstahl-Abdeckung 660 x 550 mm mit 3-seitiger Alu-Galerie, Reling und 2 Querrelingstangen	_R0_ _ 52 066 ___**AR** *Artikel-Endnummer ändert sich in* **AR**
	Chromnickelstahl-Abdeckung 900 x 700 mm glatt (ohne Galerie)	_R0_ _ 67 090 ___**C** *Artikel-Endnummer ändert sich in* **KO**
	Chromnickelstahl-Abdeckung 900 x 700 mm mit 3-seitiger Alu-Galerie	_R0_ _ 67 090 ___**A** *Artikel-Endnummer ändert sich in* **A**
	Chromnickelstahl-Abdeckung 900 x 700 mm mit 3-seitiger Alu-Galerie, Reling und 2 Querrelingstangen	_R0_ _ 67 090 ___**AR** *Artikel-Endnummer ändert sich in* **AR**
	Chromnickelstahl-Auflage 660 x 550 mm passend für Kunststoff-Tischplatte „K“	110029
	Chromnickelstahl-Auflage 900 x 700 mm passend für Kunststoff-Tischplatte „K“	110039

Wagenelemente
(teilweise nicht nachrüstbar)

	BEZEICHNUNG	ARTIKEL
	Chromnickelstahl-Verlängerungsplatte abklappbar, glatt Tragkraft ca. 30 kg	
	für Wagen 600 oder 900 x 600 mm, [500 x 600 x 33 mm]	110450
	für Wagen 660 x 550 mm, [500 x 550 x 33 mm]	110453
	für Wagen 900 x 700 mm, [500 x 700 x 33 mm]	110456
	Kunststoff-Verlängerungsplatte abklappbar, mit Wulstrand, 320 x 480 mm (passend für alle Wagen)	110459
	Hinweis: Verlängerungsplatten werden rechts montiert, deshalb entfällt der Schiebegriff; zusätzlicher Schiebegriff links möglich	
	Schiebegriff hochgezogen	
	Pulverbeschichtet in Korpusfarbe	BR-SG062
	Chromnickelstahl	VR-SG062
	Schiebegriff hochgezogen mit Normschiene	
	Pulverbeschichtet in Korpusfarbe	BR-SG062N
	Chromnickelstahl	VR-SG062N
	Schiebegriff gerade	
	Pulverbeschichtet in Korpusfarbe	BR-SG077
	Chromnickelstahl	VR-SG077
	Richtungsfeststellrolle für stabilen Geradeauslauf, nachrüstbar (standardmäßig links vorne, anstelle einer gebremsten Rolle)	110470
	Doppelrollensatz 4 Rollen ø 125 mm, 2 feststellbar (anstelle Lenkrollensatz)	110472

	BEZEICHNUNG	ARTIKEL
	Normschiene 25/10 mm, Chromnickelstahl, zur festen Montage an Seitenwand, Tragkraft ca. 30 kg *(wird an Wagentiefe angepasst)*	110360
	Aufsatz mit 3 Normschienen, Chromnickelstahl	
	für 600 mm breiten Wagen	110480-3-600
	für 660 mm breiten Wagen	110480-3-660
	für 900 mm breiten Wagen	110480-3-900

Universalablage 560 x 300 x 145 mm,
Chromnickelstahl, einhängbar in Normschiene
(W1420 40160)
zu finden unter www.beckerdirekt.de

	Aufsatzwand zur Anbringung von magentischem Zubehör (MAGNES) Stahlblech pulverbeschichtet in Korpusfarbe	
	für 600 mm breiten Wagen	110481-600
	für 660 mm breiten Wagen	110481-660
	für 900 mm breiten Wagen	110481-900
	PC-Akku-Terminal-Aufbau 600 x 155 x 590 mm hoch	110550

BEZEICHNUNG	ARTIKEL
Plombiervorrichtung für eine Schublade im Ausführungsmaterial/-farbe wie Korpus und Front	110440
Plombierleiste in Korpusfarbe (Stück)	110441
Plombe grün, 100 Stück	W9060 72010

Großpackungen und weitere Plombenfarben finden Sie unter www.beckerdirekt.de

Infusionshalter mit 4 Haken Verstellweg 700 mm, Chromnickelstahl zur festen Montage an Seitenwand	110340

Steckdosenleiste mit Kontrollleuchte und 2,2 Meter Anschlusskabel	
4-fach	110418
6-fach	110419

Halterung für Sauerstoffflasche, Chromnickelstahl	
für 2-Liter-Sauerstoffflasche	110422
für 5-10 Liter-Sauerstoffflasche auf Flaschengröße einstellbar	110425

Abstellplatte für Defibrillator oder Monitor Nutzfläche: 445 x 395 mm höhenverstellbar und drehbar, Chromnickelstahl	110430

Herzmassagebrett mit Halterung Herzmassagebrett 600 x 400 x 8 mm, weiß, mit Handgriff; Halterung in lichtgrau RAL 7035	110436

Sehr schnell abzunehmen

Weiteres Zubehör finden Sie in Prospekt 1-3

Spritzen- und Kanülenspender mit Zubehör

Spritzen- und Kanülenspender
Alle Spender werden mit Chromnickelstahl-Befestigungskonsolen und einer Rückwand im Ausführungsmaterial und Ausführungsfarbe des Wagenkorpusses geliefert.

Spender zur Wandmontage siehe Prospekt 2-1

BEZEICHNUNG	ARTIKEL
Spritzenspender	
3 Schütten [600 x 200 x 360 mm]	110110
3 Schütten nach First-in/First-out-Prinzip	110115
4 Schütten [600 x 170 x 320 mm]	110120
5 Schütten [600 x 140 x 280 mm]	110130
5 Schütten nach First-in/First-out-Prinzip	110135

Spritzen- und Kanülenspender	
3 große und 5 kleine Schütten [600 x 200 x 520 mm]	110140
3 große und 5 kleine Schütten nach First-in/First-out-Prinzip	110145
2 x 4 Schütten [600 x 170 x 530 mm]	110150
4 große und 5 kleine Schütten [600 x 170 x 490 mm]	110160
2 x 5 Schütten [600 x 140 x 440 mm]	110170
2 x 5 Schütten nach First-in/First-out-Prinzip	110175

Kombiset Tupferspender mit Befeuchter (passend für alle Spritzen- und Kanülenspender)	110180

CNS-Tablett, zum Aufsetzen an Spender	
mit 3 Schütten (Artikel 110110 und 110115) [600 x 170 x 20 mm]	110190
mit 4 Schütten (Artikel 110120 und 110150) [600 x 140 x 20 mm]	110193
mit 5 Schütten (Artikel 110130, 110135, 110140, 110145, 110160, 110170 und 110175) [600 x 110 x 20 mm]	110196

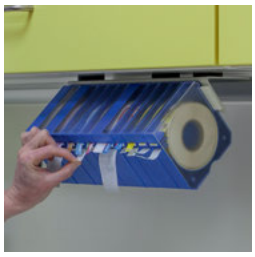

MAGNES Clicksystem-Etikettenspender (W1060 20100) finden Sie unter www.beckerdirekt.de

BECKER Mobiliar wird auftragsbezogen für unsere Kunden hergestellt. Bei der Baureihe -B- (Pulverbeschichtetes Stahlblech) bestimmen Sie die Farbe anhand der Farbpalette auf unserem Farbflyer.

Unsere Standard-Farbgebung ist eine hochwertige Pulverbeschichtung mit einem Glanzgrad von ca. 80 – 95 (glänzend) nach ISO 2813 – 60° Messwinkel. Sie bietet gute Stoß- und Kratzfestigkeit, ist leicht zu reinigen, desinfektionsmittelfest und klimabeständig.

Fragen Sie bitte nach der aktuellen Becker-Farbauswahl.

Material Korpus

☐ Stahlblech pulverbeschichtet Modellreihe BR
☐ Chromnickelstahl Modellreihe VR

Arbeitshöhe ☐ 860 mm ☐ 1010 mm

Korpusbreite/-tiefe (ohne Schiebegriff):

☐ 450 x 570 mm
☐ 600 x 570 mm
☐ 900 x 570 mm
☐ 660 x 520 mm (ISO-Modulwagen)
☐ 900 x 670 mm (ISO-Modulwagen)

Tischplatte/Wagenabdeckung

		Korpusabmessungen in mm				
		450 x 570	600 x 570	900 x 570	660 x 520	900 x 670
Tischplatte	Modell					
Kunststoff-Abdeckung, mit 3-seitiger nahtlos angeformter Galerie, weiß (Standard)	**K**		☐	☐	☐	☐
Kunststoff-Abdeckung, mit umlaufendem Rand, weiß	**R**		☐			
Kunststoff-Abdeckung, mit 3-seitiger nahtlos angeformter Galerie und Wischöffnung, weiß	**KO**				☐	
Kunststoff-Abdeckung, mit 4-seitiger nahtlos angeformter Galerie (Wanne), weiß	**KS**			☐		
Chromnickelstahl-Abdeckung, glatt	**C**	☐	☐	☐	☐	☐
Chromnickelstahl-Abdeckung, mit 3-seitiger Alu-Galerie	**A**	☐	☐	☐	☐	☐
Chromnickelstahl-Abdeckung, mit 3-seitiger Alu-Galerie, CNS-Reling und 1 Querrelingstange	**AQ**	☐	☐	☐	☐	☐
Chromnickelstahl-Abdeckung, mit 3-seitiger Alu-Galerie, CNS-Reling und 2 Querrelingstangen	**AR**	☐	☐	☐	☐	☐
Chromnickelstahl-Abdeckung, mit umlaufendem Profil	**CP**	☐	☐	☐	☐	☐
HPL-Schichtstoff-Abdeckung, mit 3-seitiger Alu-Galerie, CNS-Reling und 1 Querrelingstange	**PQ**				☐	

Zusätzliche abklappbare Arbeitsplatte

☐ Chromnickelstahl
☐ Kunststoff

☐ rechts (ohne Schiebegriff) ☐ rechts (mit Schiebegriff links)
☐ links (ohne Schiebegriff) ☐ links (mit Schiebegriff rechts)

Schiebegriff

☐ rechts (Standard) ☐ links ☐ ohne

☐ gerade (Empfohlen zur Arbeitshöhe 1010 mm)
☐ hochgezogen (Empfohlen zur Arbeitshöhe 860 mm)
☐ hochgezogen mit Normschiene
(Empfohlen zur Arbeitshöhe 860 mm)

Rollen (mit 4 Wandabweisrollen)

☐ 4 Lenkrollen ø 125 mm, 2 festellbar (Standard)
☐ 1 Richtungsfeststellrolle, 3 Lenkrollen ø 125 mm, davon 1 feststellbar
☐ 4 Doppelrollen ø 125 mm, 2 feststellbar

Farben für Wagen aus Stahlblech pulverbeschichtet

Korpus:

☐ Perlweiß RAL 1013 oder
☐ Grauweiß RAL 9002
☐ in Farbe ..... (Mehrpreis)

Front:

☐ nach BECKER-Farbauswahl .....
☐ in Sonderfarbe ..... (Mehrpreis)

Griffe:

☐ Schiebegriff in Korpusfarbe
☐ Schiebegriff in: ..... (Mehrpreis)
☐ Griffe: Chromnickelstahl
☐ Griffe: ..... (Mehrpreis)

Türen, Schubladen und Modulschubrahmen

Schubladenführung

☐ Softclose
☐ Endeinzug
☐ Endeinzug mit gegenseit. Schubladenverriegelung

Folgende Breiten (Nennmaß) möglich:
300 / 450 / 600 / 900 mm

Folgende Höhen (Frontblende) möglich:

Größe 2 = 100 mm hoch
Größe 3 = 150 mm hoch
Größe 4 = 200 mm hoch
Größe 5 = 250 mm hoch
Größe 6 = 300 mm hoch

Arbeitshöhe 860 mm = verplanbare Höhe 600 mm
Arbeitshöhe 1010 mm = verplanbare Höhe 750 mm

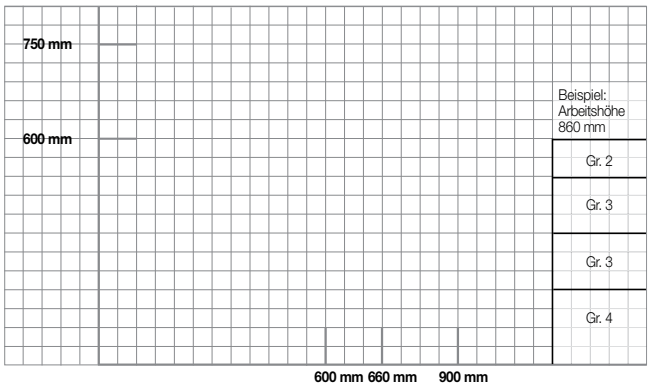

Schlösser für Schubladen und Türen

Zu unterscheiden ist, ob einzelne oder alle Schubladen/Türen abgeschlossen werden sollen.

Einzelne Schubladen/Türen: erhalten ein frontbündiges Zylinderschloss

Zentralverschluss für alle Schubladen: über einen mittig gesetzten Zentralverschluss, der über den Schubladen in einer 50 mm hohen Blende (= Größe 1) sitzt. (Bei Korpushöhen-aufteilung beachten)

- ☐ Zylinderschloss für .....
- ☐ Zentralverschluss

Plombierung für Schubladen

Schubladen können mit Plombierung versehen werden. Die Plombe bricht vereinfacht (Sollbruch-stelle), sobald die Schublade geöffnet wird.

Plombierung über Ösen: Damit kann jede Schublade einzeln verplombt werden.

Plombierung über Plombierleiste: Gleichzeitige Verplombung aller Schubladen über eine Leiste. Wird eine Schublade geöffnet, ist eine Überprüfung aller anderen Laden auch notwendig. Bei Wagen mit zwei Schubladen-reihen sind 2 Leisten erforderlich.

Spekula-Vorwärmeplatten

Schubladen können mit einer Einrichtung zur Vorwärmung von Spekulainstrumenten ausgestattet werden.
Temperaturregelbereich 28-45°C,
Netzspannung 230/24 V.
Aufgrund einer notwendigen Schalterblende (50 mm hoch = Größe 1) ist dies bei der Korpus-höhenaufteilung zu berücksichtigen.

Notizen

.....
.....
.....
.....
.....
.....
.....
.....
.....
.....
.....
.....

Anbau- und Zubehörteile

Befestigungsarten:

- ☐ Magnes (magnetische Befestigung)
- ☐ Normschiene
- ☐ zur festen Montage
- ☐ in Galerie einhängbar

Das Zubehörprogramm finden Sie in Prospekt 1-3

- ☐ Polystyrol-Schubladeneinsätze
- ☐ Unterteilungssystem Serie U21
- ☐ Modulsystem (Standardausführung)
- ☐ Modulsystem Fabrikat: .....

Becker Qualitäts-Stahlmöbel und Einrichtungen sind seit Jahrzehnten fester Bestandteil der Medizintechnik in Kliniken und Krankenhäusern.

Design, individuelle Möglichkeiten der Farbgebung und ein umfangreiches Programm- und Größenangebot erlauben eine optimale Raumausnutzung. Ein auf Ihren Bedarf abgestimmtes logistisch durchdachtes Konzept entsteht.

Metallwarenfabrik
Walter H. Becker GmbH
Anzenkirchener Straße 4
84371 Triftern, Germany

Telefon +49(0)8562 9605-0
Telefax +49(0)8562 9605-64
info@becker-triftern.de
www.becker-triftern.de

BECKER EINRICHTUNGEN

- für die Station
- für den OP
- für die AEMP (ZSVA)
- für die Endoskopie
- für alle Funktionsräume

© Walter H. Becker GmbH · 10/2017 · HK · LH1.5 · Technische Änderungen sowie Konstruktions- und Maßänderungen vorbehalten. Lieferung ohne Ausstattungsbeispiele. · Zertifiziert nach DIN EN ISO 9001